

SchoolManager

Logiciel de Gestion Des Complexes Scolaire et Universitaire
(Solution tout en un)

Présentation du logiciel

L'OFFRE LA PLUS COMPLETE DU MARCHE

Version 8.5.0

INTRODUCTION

L'établissement scolaire, qu'elle soit maternelle, primaire, secondaire ou universitaire, doit se vendre pour « survivre ». C'est aussi sa vraie mission : la rentabilité ! Pour assurer cette mission, l'aspect gestion est très important. Dans un contexte aussi concurrentiel qui se modernise tous les jours, l'établissement ne peut plus se contenter de travailler comme dans les années antérieures en trainant au fil des années de lourde paperasse mais doit planifier une vraie stratégie d'automatisation de la gestion du flux de données qui se traduira par la fluidité de sa gestion.

L'automatisation de la **gestion des données par l'informatisation** est un instrument permettant d'établir des états périodiques qui donnent des informations fiables, pertinentes et fidèles et qui donne les indices permettant aux dirigeants de prendre les bons choix stratégiques.

Doté d'un environnement de travail complet et convivial pour la gestion de la vie scolaire, **SchoolManager** n'est pas un simple outil de saisie. Il assure également toutes les missions de communication évoluées et intègre des outils puissants d'aide à la décision. **SchoolManager** s'est imposé comme le standard de référence dans l'enseignement au Cameroun et dans la sous-région.

CE QUE VOUS DEVEZ SAVOIR SUR SCHOOLMANAGER

Logiciel Simple, puissant, complet, intuitif, convivial et ergonomique

SchoolManager est une solution "tout en 1" pour gérer simplement et efficacement votre établissement scolaire quel que soit sa taille. C'est un outil complet, Puissant, rapide, souple facilitant l'accès des utilisateurs selon leur centre d'intérêt. Monoposte ou réseau, Son interface graphique lui offre une grande simplicité d'utilisation

Il peut-être utilisé par les établissements public, privé ou conventionnel.

ZOOM SUR LES FONCTIONNALITES

1 - Gestions des utilisateurs	7 - Gestion du cursus scolaire
2 - Gestion et suivie des élèves & enseignants	8 - Gestion des badges et cartes (scolaire et accès)
3 - Gestion des notes, bulletins et compétences	8 – Gestion des examens, concours, rattrapage et diplômes
4 - Gestion du personnel (édition des bulletins de paie)	9 - Gestion web & messagerie (envoi des SMS et mails)
5 - Gestion de la discipline et sanctions	11 - Gestion de la bibliothèque
6 - Gestion financière (règlements & prélèvements)	12 - Gestion de la cantine

POURQUOI UTILISER SCHOOLMANAGER



Cinq raisons de choisir SCHOOLMANAGER

1 - Vous gérez toute la vie scolaire avec un seul logiciel

Gérer toute la vie scolaire dans un même environnement, c'est le seul moyen de faire rapidement le lien entre des informations de nature différente. Avec SCHOOLMANAGER, accéder au dossier complet d'un élève ne prend que quelques secondes ! Retrouvez dans un seul logiciel :

- La gestion des notes (saisie des notes, des compétences et des appréciations, édition des bulletins et des relevés de notes, graphes, orientation, stages...)
- La gestion des absences (absences, retards, dispenses, internat, cantine, infirmerie...).
- La gestion des punitions et sanctions.
- La gestion des courriers et d'envoi de SMS.
- La gestion du cursus scolaire et des progressions pédagogiques.
- La gestion des caisses et publication sur Internet.

2 - Vous maîtrisez votre système d'information

La définition des droits d'utilisation de chacun garantit la cohérence de votre système d'information, la sécurité et la confidentialité de certaines données.

3 - Vous gagnez en visibilité

Avec les tableaux de statistiques et les graphes, notes, absences, retards, punitions, sanctions, orientations, devoirs, sont présentés sous un autre jour. Vous disposez d'une vision synthétique de votre établissement :

- L'absentéisme par matière, journal de bord des élèves.
- Le profil des classes par niveau.
- La charge de travail des classes par mois, trimestre, année.
- Le suivi pluriannuel, les tableaux de bord, Etc.

4 - Vous faites des économies

Vous faites l'acquisition d'un seul logiciel au lieu de plusieurs. Et vous faites des économies toute l'année en substituant certains courriers par des SMS et des emails via les opérateurs de télécommunication. Avec le SMS à moindre coût, vous rentabilisez le coût du logiciel dès la première année d'utilisation.

5 - Vous faites l'unanimité

Pour une fois, tout le monde est d'accord !

- **Les parents** : « on consulte son relevé de notes à temps ou on le reçoit par mail sur internet ».
- **Les enseignants** : « on peut saisir les notes sur n'importe quelle poste connecté en réseau ».

- **Les surveillants** : « plus d'erreurs dans le suivi des absences, le logiciel gère tout ».
- **Le proviseur** : « tous les relevés de notes et bulletins sont imprimés en quelques minutes ».
- **Les élèves** : « avec mon cursus scolaire en temps réel, je sais toujours où j'en suis ».

PARTICULARITE DE SCHOOLMANAGER

- ☐ Vous gérez toute la vie scolaire avec un seul logiciel
- ☐ Prise en compte des spécificités de tout type d'établissement (maternelle, primaire, secondaire, général, technique, supérieur, etc.)
- ☐ Prise en compte des spécificités de tout type d'enseignement (enseignement francophone ; anglophone, etc.)
- ☐ Communication possible des résultats aux parents par SMS ou par e-mail. Présentation soignées des états
- ☐ Des outils d'aides à la décision (simulation, conseil de classe, brouillard des notes, graphisme, etc.)
- ☐ Modes de saisie simplifiée adaptées à votre fonctionnement (monoposte, réseau, domicile, etc.)
- ☐ Gestion intégrale des inscriptions, frais d'examen, scolarité, APE, etc.
- ☐ Mise à jour des élèves et des responsables
- ☐ Editions standards et personnalisable
- ☐ Attribution automatique des photos
- ☐ Traitement de fin d'année
- ☐ Récupération des cursus scolaires
- ☐ Un logiciel parfaitement bilingue
- ☐ Une innovation permanente et un accompagnement de qualité

PUBLIC CIBLE

Depuis 2010, **SchoolManager** connaît un vif succès et compte aujourd'hui plusieurs établissements dans le pays et dans la zone CEMAC. De l'école maternelle aux grandes écoles, les fonctionnalités innovantes de ce logiciel permettent de répondre aux besoins de tout type d'établissement et tout type d'enseignement.

LES PREREQUIS MATERIELS MINIMUM REQUISE

Nos logiciels ont besoin, pour fonctionner dans les meilleures conditions, d'un niveau de ressources matériel conforme à celui des ordinateurs présents actuellement sur le marché.

SchoolManager fonctionne avec la plupart des systèmes d'exploitation sur le marché (XP, 2000, 7, 8, Linux, etc.)

Nos bases de données peuvent être hébergées par n'importe quel système d'exploitation sur lequel MySQL Server peut fonctionner.

Dans le cas où vous disposeriez de postes informatiques existant (ordinateur, scanner code-barres, imprimante, matériel de caisse, ...), n'hésitez pas à nous contacter pour que nous évaluions ensemble la possibilité de les réutiliser avec nos produits informatiques.

Nous vous recommandons l'installation un onduleur sur chaque poste installé, afin d'éviter d'éventuels dommages liés à des problèmes électriques.

CONNEXION AU LOGICIEL



Interface principale de SchoolManager

Les principales fonctionnalités de SchoolManager

Gestion des utilisateurs (multi utilisateur)

Augmenter votre puissance de sécurité et de contrôle

L'accès aux données confidentielles est verrouillé par mot de passe. Les sauvegardes sont gérées par le programme. **SchoolManager**, c'est la sécurité et la maîtrise des données archivées.

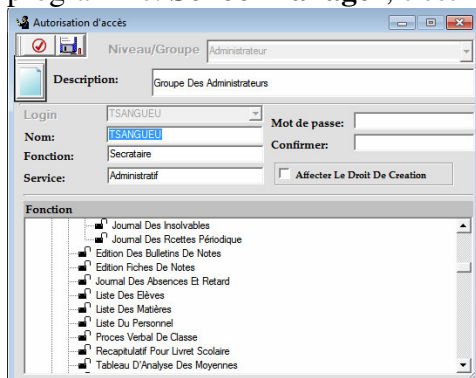

Gestion et suivi des élèves & enseignants

Saisie et suivi des différentes étapes d'un dossier d'inscription (rubrique de scolarité, etc.)

Transfert des élèves inscrits par classe et par niveau

Gestion de la liste d'attente

Fiche élève

procès verbal de classe

Gestion des notes, bulletins et compétences

Paramétrage entièrement personnalisable allant de la définition de la période de saisie des notes, des modes de calcul, à l'édition des bulletins

Elaboration des bulletins à partir des modèles existants ou personnalisables, envoi possible des bulletins par courrier ou internet.

De nombreux outils d'aide à la décision : Simulation, module conseil de classe, etc

Saisie des notes par matière

préparation des bulletins

Saisie des paramètres du conseil de classe

Gestion du personnel (édition des bulletins de paie)

Le module de paie de **SchoolManager** est un outil souple, puissant destiné à répondre aux besoins des établissements scolaires. Il propose en standard toutes les fonctions nécessaires à l'élaboration de la paie, les obligations déclaratives, la gestion administrative du personnel, la gestion des ressources humaines ainsi que la calcul des cotisations des enseignants

Emargement horaire

Traitement paie et édition bulletin

Gestion de la discipline et sanctions

Gestion manuelle ou automatique des sanctions avec définition personnelle du niveau de gravité

Récapitulatif mensuel des sanctions et des absences

Envoi d'email et /ou SMS aux parents dont l'enfant est sanctionné ou absent

Gestion financière (règlements & prélèvements)

Différents module d'affectation des frais aux élèves

Gestion des inscriptions par rubriques de scolarité

- Facturation des tenues, transport d'élève etc.
- Gestion des frais d'examen.

Gestion des examens, concours, rattrapage et diplômes

- Enregistrement des candidats, composition et programmation des résultats.
- Affectation des matricules aux nouveaux élèves.
- Plus de soucis d'organisation des rattrapages au sein de l'établissement, **SchoolManager** a tout prévu (de la validation des élèves admis au rattrapages jusqu'à la délibération)

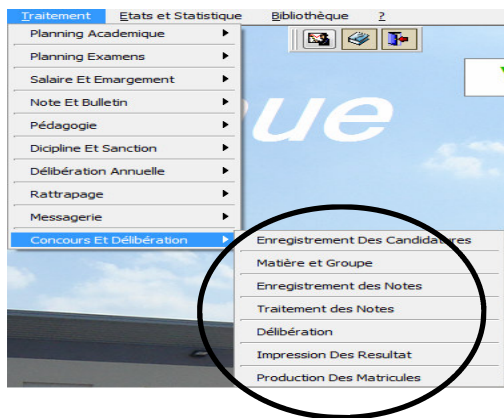

Module gestion des concours

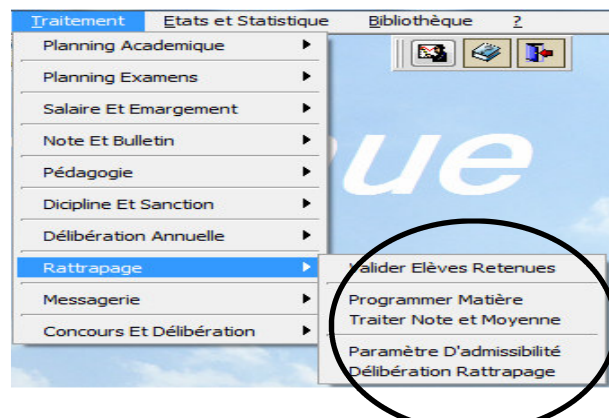

Module gestion des rattrapages

Gestion web & messagerie (envoi des SMS et mails)

Un portail web pour les enseignants, les élèves et les familles qui accèdent ainsi aux emplois de temps, bulletins de notes, absences et sanctions

- Informez le parent d'élève de la situation de ses enfants
- Informez les collègues de la programmation d'une réunion de service.
- Communiquer avec un collègue du même réseau local sans avoir besoin de payer une connexion internet.

Gestion des badges et cartes (scolaire et accès)

- Enregistrement des photos des élèves
- Affectation des photos.

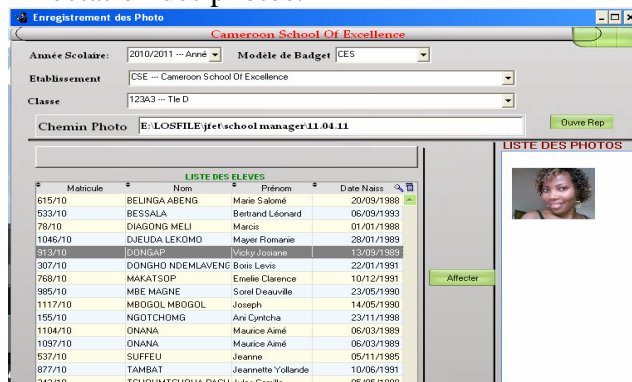

Affectation des photos

- Production et impressions des badges et carte d'accès.

Gestion de la bibliothèque

Plus de soucis pour gérer votre bibliothèque scolaire, **SchoolManager** gère les emprunt et les retours des document avec historique a tous de l'utilisation d'un document pour une période donnée

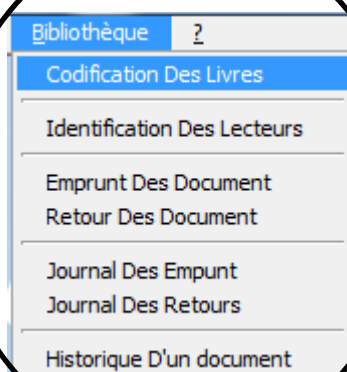

Modules de gestion de la bibliothèque

QUELQUES ETATS EDITES PAR SCHOOLMANAGER

- Journal des recettes.
- Bulletins Trimestrielle
- Certificat de scolarité.
- Journal des insolubles :
- Procès verbal de classe
- Tableau d'analyse des moyennes
- Tableau statistique des notes
- Fiches des notes
- Tableau honorifique
- Journal des inscriptions
- Journal des affectations des matières aux enseignants
- Emploi de temps par classe
- Liste des élèves par classe
- Etc.

NB : Tous ces états sont tirés directement dans le logiciel Schoolmanager

ILS NOUS ONT FAIT CONFIANCE POURQUOI PAS VOUS ?

Noms	Date d'acquisition	Adresse
------	-----------------------	---------

Yaoundé

CENTRE DE FORMATION PROFESSIONNELLE D S M		
COMPLEXE SCOLAIRE CAMEROON SCHOOL OF EXCELLENCE		
COLLEGE LAIC ESSOMBA		
ECOLE PRIMAIRE ET MATERNELLE LEPHARE		
COMPLEX SCOLAIRE COLOMBE D'OR		

Douala

COLLEGE POLYVALENT LES PRODIGES		
---------------------------------	--	--

Baffoussam.

CETIC de TAYIM (BAFOUSSAM)		
----------------------------	--	--

Un accompagnement de qualité

Installation

Formation

Assistance hotline 24h/24 7j/7

Maintenance

Audit conseil

JFET COMPAGNY VOUS OFFRE UNE ANNEE SCOLAIRE D'ASSISTANCE GRATUITE

Cette assistance vous permet de:

- *Bénéficier du suivi de vos matériels (maintenance préventive et curative sur le matériel utilisant notre logiciel, mise à jour de l'antivirus)*
- *Bénéficier du suivi du logiciel et formation efficace des utilisateurs*
- *Bénéficier des mises à jour du logiciel*
- *Poser toutes les questions et les inquiétudes liées aux fonctionnements du logiciel*
- *Participer aux séminaires de formation pour compléter les formations initiales sur nos produits*
- *Faire modifier gratuitement le logiciel à votre convenance*

Notre personnel d'assistance technique hautement qualifié est à votre disposition 7j/7 24h/24.

APRES L'ASSISTANCE GRATUITE

Contactez JFET COMPAGNY pour un contrat d'assistance adapté à vos exigences.